UCHi.RU

Безопасность на дорогах

1–4 классы

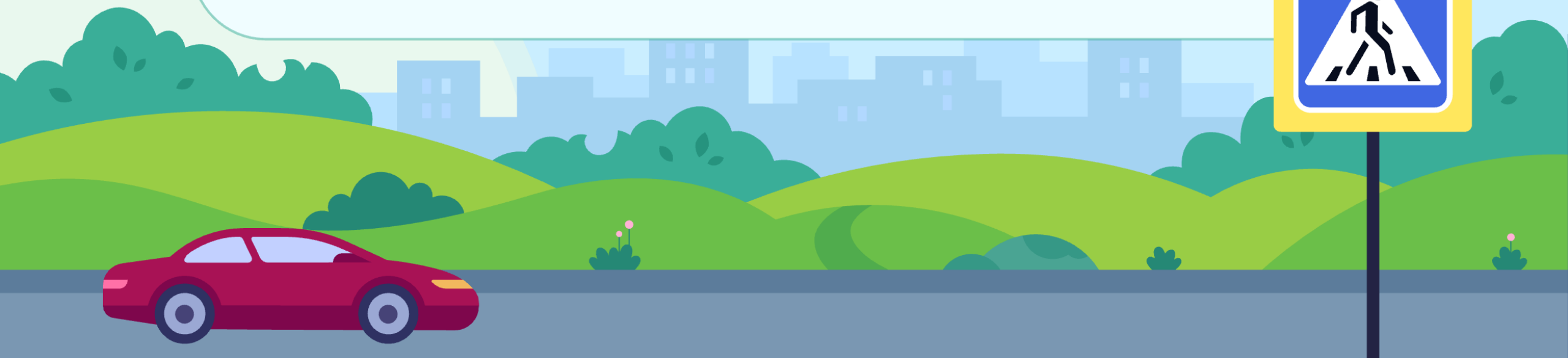

Безопасность на пешеходном переходе

Ситуация

Мальчик Ваня очень торопился на тренировку. Он подбежал к пешеходному переходу и, не сбавляя шага, сразу ступил на «зебру». Он был уверен, что водители его видят и обязаны остановиться. Но из левого ряда на скорости выехала машина.

01 Как вы думаете, какую ошибку совершил Ваня?

02 Почему водитель мог не заметить мальчика?

03 Что нужно сделать, подойдя к переходу, ДО ТОГО, как ступить на дорогу?



Правило

! При переходе дороги посмотри налево, направо и снова налево! Всегда имей в виду, что тебя могут не видеть. Установи зрительный контакт с водителем. Убери телефон и наушники.

Двор без опасностей

Ситуация

Мальчик Игорь играл во дворе с друзьями в футбол. Мяч выкатился на проезжую часть между припаркованными машинами. Игорь выбежал за ним, а в это время задним ходом сдавала машина. Водитель не увидел мальчика из-за его маленького роста, к тому же обзор закрывали другие машины.

01 Почему водитель мог не увидеть Игоря?

02 Какую главную ошибку совершил мальчик?

03 Что нужно делать, если мяч или другая игрушка укатилась под машину или на дорогу?

Правило

! Играй только на специальных детских площадках, где нет автомобилей. Если видишь движущуюся машину, отойди в безопасное место (на тротуар, детскую площадку). Обходи припаркованные автомобили со стороны пешеходной зоны.



Световозвращающие элементы (СВЭ)

Ситуация

Маша, одетая в темную куртку, возвращалась вечером из гостей и переходила дорогу по пешеходному переходу. Водитель автомобиля увидел ее в последний момент, когда она уже была на проезжей части. Он резко затормозил, и лишь благодаря этому трагедии удалось избежать.

01

Почему водитель не увидел девушку сразу?

02

Как вы думаете, что почувствовал водитель? А Маша?

03

Какой принцип работы лежит в основе световозвращателей?

04

Где нужно их размещать, чтобы они выполняли свою функцию максимально эффективно?

Правило

!

Чтобы тебя видели в темноте, нужно быть заметным! Прикрепи световозвращающие элементы на одежду, рюкзак или сумку. Размести их так, чтобы они были видны со всех сторон: спереди, сзади и с боков. СВЭ могут быть стильным аксессуаром, который к тому же спасает жизнь.

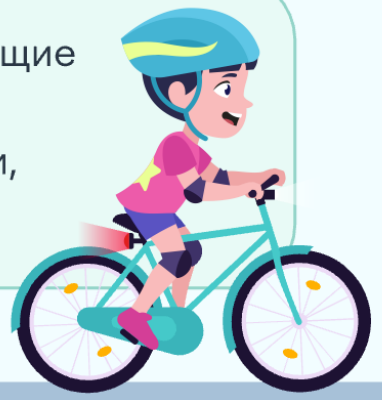

Передвижение на самокате, велосипеде (СИМ)

Ситуация

Мальчик Петя катался на велосипеде по тротуару. Он разогнался и не заметил, как перед ним появилась бабушка с тележкой. Петя испугался, резко повернул, выехал на дорогу и чуть не попал под колеса автомобиля.

01 Какую ошибку совершил Петя?

02 Почему опасно резко выезжать на дорогу?

03 Где можно безопасно кататься на самокате и велосипеде?

Правило

! Дети 7–14 лет могут кататься на велосипеде и самокате на тротуарах, пешеходных и велопешеходных дорожках (в местах для пешеходов). Не развивай высокую скорость! Двигаясь на самокате по тротуару, не создавай помех остальным, соблюдай скорость не выше 20 км/ч.



Передвижение на питбайке

Информационный блок

Питбайк — это спортивный мотоцикл, не предназначенный для дорог общего пользования. Езда на нем по городу запрещена и может повлечь штрафы.

Катайтесь на питбайке на специальных трассах и площадках. Всегда используйте экипировку: шлем, защитные очки, перчатки, наколенники, налокотники и мотоботы. Перед каждой поездкой проверяйте исправность питбайка, включая тормоза, рулевое управление и шины.



Безопасность вблизи железной дороги



01 Рассмотрите знаки.

02 Как вы думаете, что обозначает красный цвет?

03 Что запрещает каждый знак?



Безопасность вблизи железной дороги



ЗАПРЕЩЕНО!
ПОДНИМАТЬСЯ НА КРЫШУ ВАГОНА



ЗАПРЕЩЕНО!
ПЕРЕХОДИТЬ ПУТЬ ВБЛИЗИ ИДУЩЕГО ПОЕЗДА



ЗАПРЕЩЕНО!
ПОДЛЕЗАТЬ ПОД ВАГОН



ЗАПРЕЩЕНО!
СХОДИТЬ НА ХОДУ ПОЕЗДА



ПРЫГАТЬ С ПЛАТФОРМЫ НА ПУТИ
ЗАПРЕЩЕНО!



ЗАПРЕЩЕНО!
ВЫХОДИТЬ НА МЕЖДУПУТЬЕ



ЗАПРЕЩЕНО!
ИГРАТЬ НА ЖЕЛЕЗНОДОРОЖНЫХ ПУТЯХ



ХОЖДЕНИЕ ПО ПУТЯМ
ЗАПРЕЩЕНО!

01 Для чего нужны эти правила?

02 Расскажите, что категорически нельзя делать на железно-дорожных станциях



Подведём итоги



Почему нельзя перебегать дорогу даже на зеленый сигнал светофора?



Зачем пешеходам носить световозвращающие элементы?



Что нужно делать, если мяч укатился на дорогу или под машину?